



# WOHNBAUHYPOTHEKEN SCHWEIZ (WHS)

## Eckdaten

Korrespondenzbank	Bank Lombard Odier & Co AG
Lancierung	November 2021
Währung	CHF
Zeichnung/Rücknahme	gemäss Prospekt
Ende Geschäftsjahr	30. September
Ausschüttung	thesaurierend
Benchmark	SBI Domestic AAA-BBB 7-10 TR
Fondsvermögen	CHF 94.51 Mio.
NAV Kategorie III	CHF 769.52

## Fondsmanager

Fondsmanager	Avobis Invest AG
Fondsmanager seit	November 2021

## Kennzahlen

Rendite auf Verfall	1.26%
SBI Domestic Pfandbrief 7-10 Yield	0.90%
Modified Duration	7.81 Jahre
Durchschnittliche Laufzeit Hypotheken	8.33 Jahre
Durchschnittliche Belehnung	52.08%
Anzahl Hypotheken	195

## Anlagepolitik

Die Anlagegruppe WOHNBAUHYPOTHEKEN SCHWEIZ investiert in erstrangige Hypotheken, vornehmlich besichert durch selbstbewohntes Eigentum, in der ganzen Schweiz. Der Fokus liegt auf einer guten Schuldnerbonität. Es können sämtliche Arten von Hypotheken (fix, variabel, Geldmarkt-basiert) zwischen 2–15 Jahren vergeben werden. Die Anlagegruppe bietet eine breite Diversifikation über Laufzeiten und Arten der Hypotheken sowie Regionen. WOHNBAUHYPOTHEKEN SCHWEIZ eignet sich als klassischer CHF-Obligationenersatz.

## Bewertungsmethodik

Die Bewertungsmethodik basiert auf der Grundlage des «Discounted Cash Flow (DCF)» Modells. Die zukünftigen Zahlungsströme werden mit den jeweils geltenden Marktsätzen (Saron und Swap) der entsprechenden Laufzeiten abdiskontiert, wobei Laufzeiten mit negativen Marktsätzen nicht abdiskontiert werden (Floor der Hypotheken liegt bei null Prozent.)

## Performance in CHF (in %, netto nach Kosten)

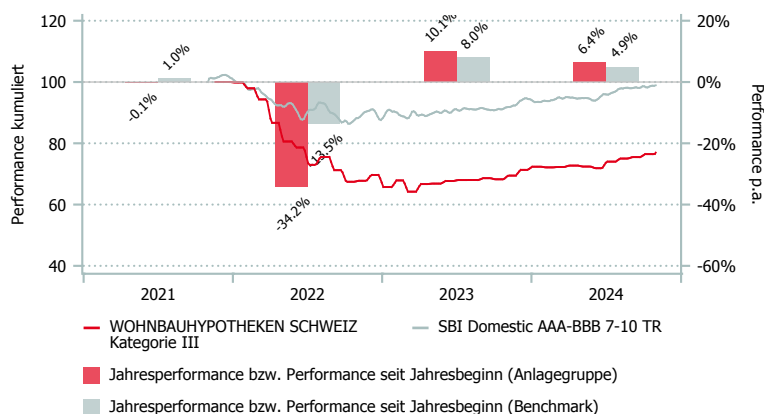

	1 Mt.	3 Mt.	6 Mt.	1 J.	3 J.*	5 J.*	Vol. 3 J.
WHS Kat. III	0.64	2.58	6.28	10.80	-	-	-
BM	0.16	1.34	4.41	7.91	-	-	-

\*annualisiert

	2018	2019	2020	2021*	2022	2023	YTD
WHS Kat. III	-	-	-	-0.15	-34.19	10.11	6.35
BM	-	-	-	1.05	-13.53	7.97	4.85

\*seit Lancierung



# WOHNBAUHYPOTHEKEN SCHWEIZ (WHS)

## Aufteilung des Portfolios (in %)

### Regionen (in %)

Region	WHS (%)
Nordwestschweiz	30.7
Region Zürich	28.9
Region Genfersee	13.0
Region Bern	11.3
übrige Westschweiz	5.0
Region Südschweiz	4.4
Innerschweiz	3.5
Ostschweiz	3.4

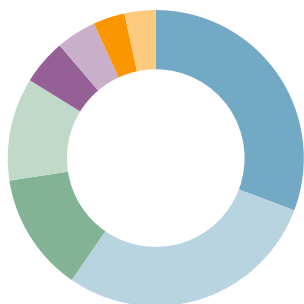

### Nutzungsart (in %)

Nutzungsart	WHS (%)
Selbstbenutztes Wohneigentum	95.6
Vermietetes Stockwerkeigentum	2.1
Luxusobjekt	1.9
Vermietetes EFH	0.4

### Vermögensstruktur (in %)

Vermögensstruktur	WHS (%)
Hypotheken	97.1
Geldmarktanlagen	2.0
Liquidity	0.9

### Hypothekenarten (in %)

Hypothekenart	WHS (%)
Festhypotheken	96.8
Geldmarktbasierende Hypotheken	3.2

### Fälligkeiten (in %)

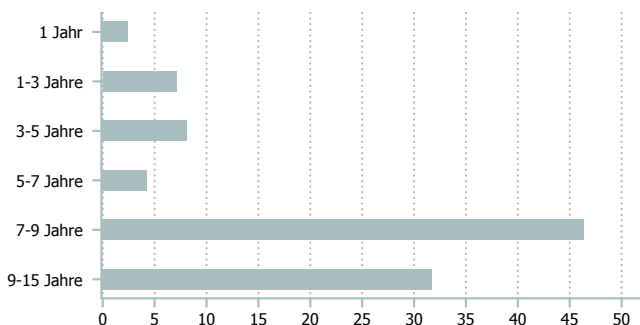

### Nettolehnung (in %)

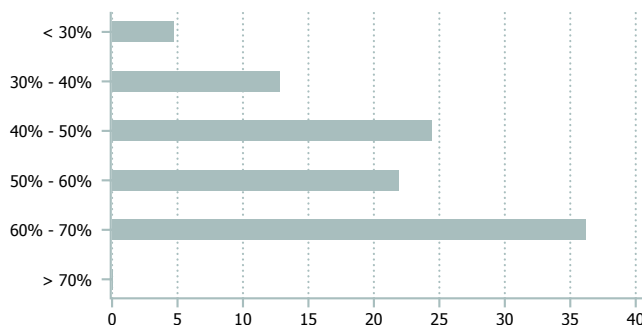

## Kategorienübersicht

Kategorie	WHS
Valor	113.343.073
ISIN	CH1133430731
TER KGAST <sup>1</sup> in % p.a. per 30.09.2024	0.27
Zusätzliche Kosten für Sourcing in %	0.11
Gebühren Kauf / Verkauf in CHF <sup>2</sup>	162.00

<sup>1</sup> Die Betriebsaufwandquote TER KGAST deckt sämtliche Kosten mit Ausnahme der Transaktionskosten und der transaktionsbezogenen steuerlichen Abgaben ab.

<sup>2</sup> zu Gunsten der Anlagegruppe